

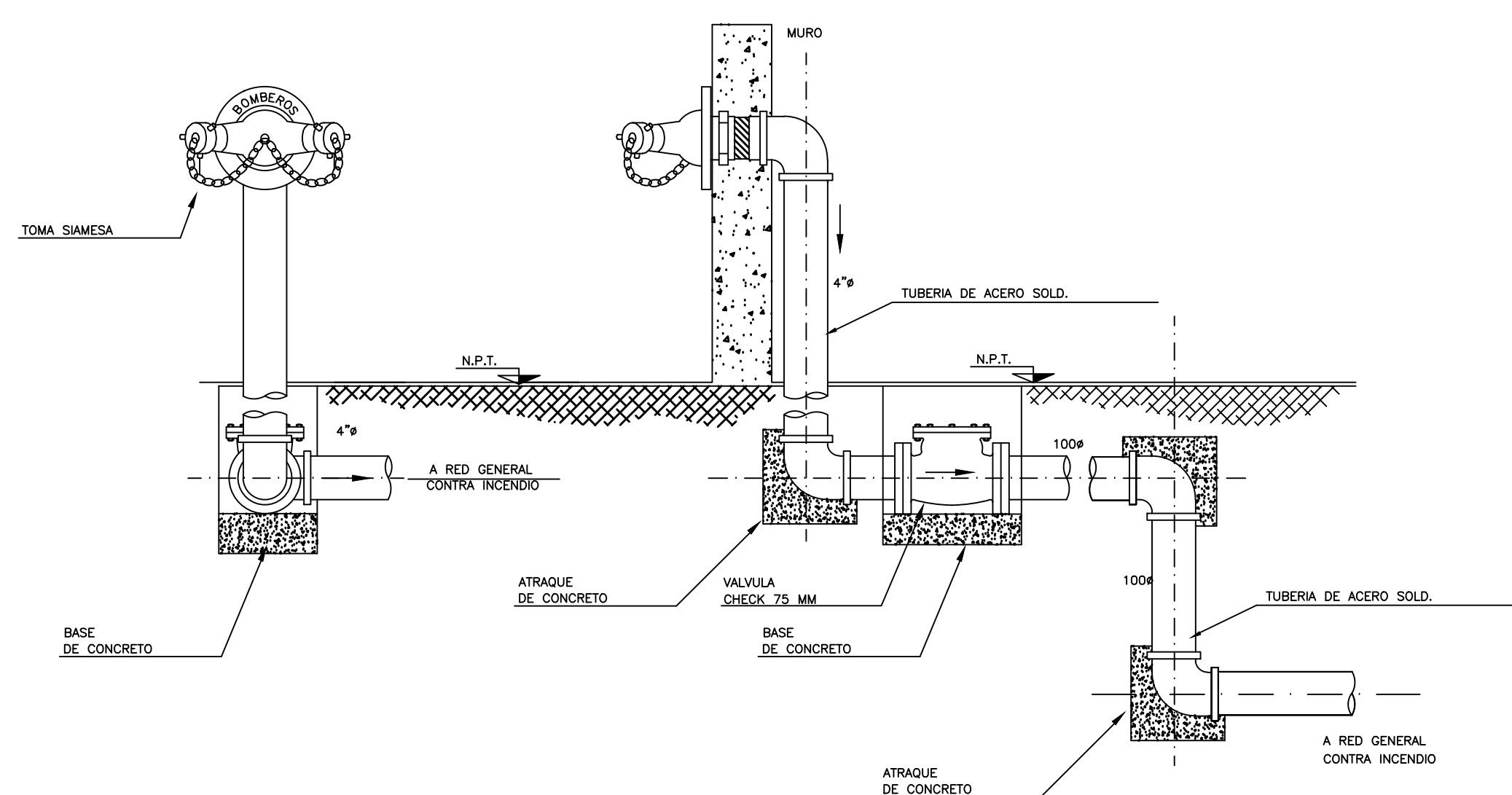

PRIMER NIVEL  
ESC. 1/125



DETALLE DE TOMA SIAMESA

SIMBOLO	DESCRIPCION
---	TUBERIA DE AGUA CONTRA INCENDIO, DE ACERO NEGRO ESPECIFICACION ASTM A-53B, DE SCHEDULE 40
-----	GABINETE CONTRA NCENDIO FABRICADO Y EQUIPADO CON NORMA NFPA #14, CON VALCULA ANGULAR DE 1 1/2" Øx300 Lbs. WOG, MANGUERA DE NYLON SINTETICO DE 1 1/2" Øx30 m. PARA OPERACION DE TRABAJO 250 psi., CON PITON CHORRO NIEBLA Y EXTINTOR DE POLVO QUIMICO SECO DE 6 kg. CON CARGA DE TIPO ABC.



Universidad Católica  
Santo Toribio de  
Mogrovejo

FACULTAD DE INGENIERÍA  
Escuela Profesional de Ingeniería Civil Ambiental

PROYECTO:  
EXPEDIENTE TÉCNICO PARA EL MERCADO DE ABASTOS  
EN EL SECTOR DENOMINADO PAMPA EL TORO DEL  
DISTRITO DE TUMÁN, PROVINCIA CHICLAYO,  
DEPARTAMENTO LAMBAYEQUE 2018

JURADO:  
Presidente: Ing. TAFUR JIMENEZ, Carlos Rafael  
Secretario: Ing. LUNA MERA, Juan Ignacio  
Vocal: Ing. CARRANZA CIEZA, Segundo Guillermo

TESISTA: PISCOYA MONTALVAN, CHRISTIAN JOSE MANUEL

PLANO: AGUA CONTRA INCENDIOS 1° PISO

FECHA: AGOSTO 2021

DIBUJO: P.M.C.J.M.

ESCALA: INDICADA

LAMINA:  
IS-08